

ΑΠΟΣΤΑΣΜΑΤΑ ΔΙΑΓΡΑΜΜΑΤΩΝ Γ.Υ.Σ. ΜΕ ΟΧΜΑΣΙΑ "ΚΥΠΑΡΙΣΣΙΑ" & "ΦΩΝΙΑΤΡΑ"
ΚΙΛΙΜΑΚΙ 1:50000

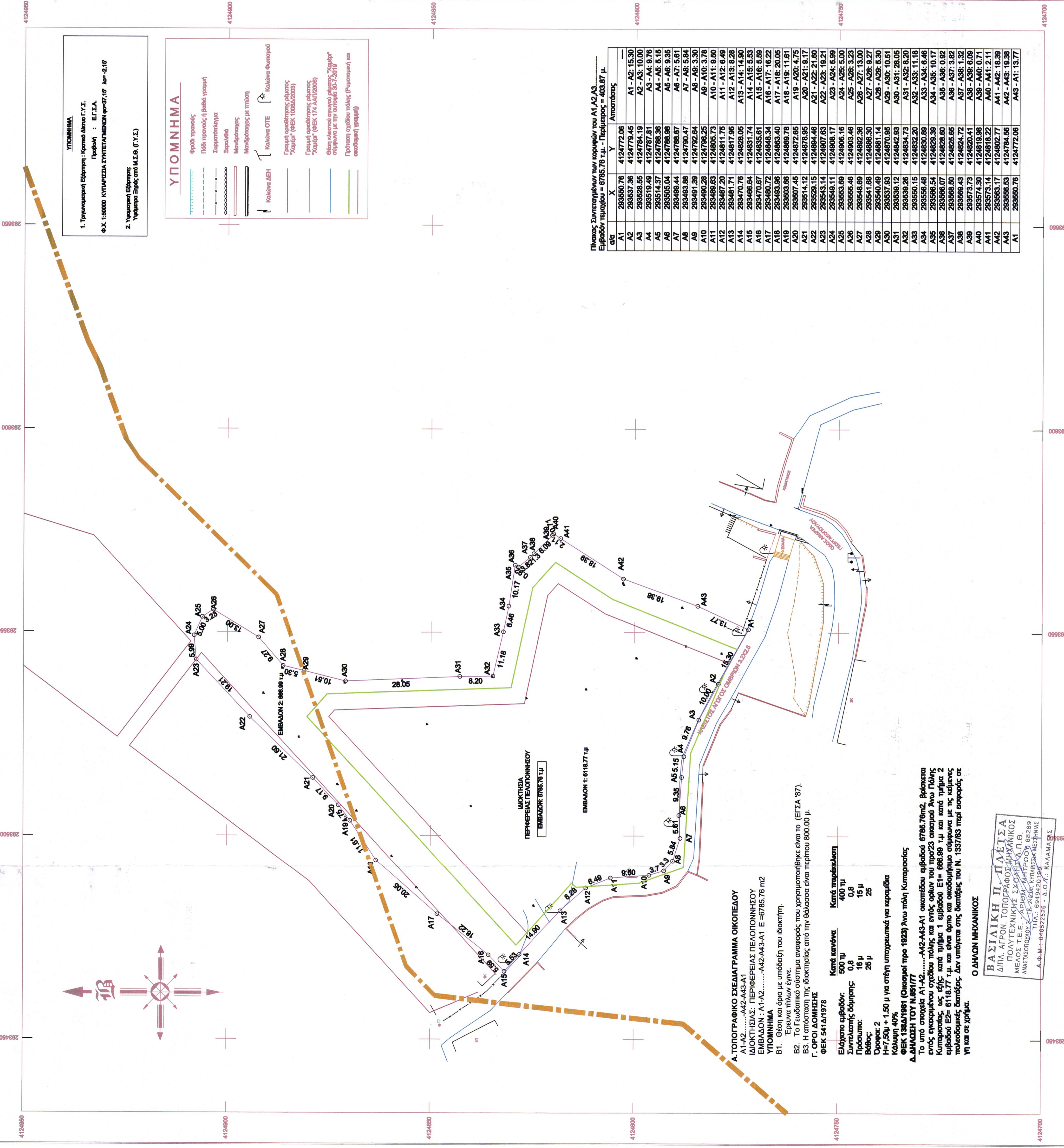

ΑΠΟΣΤΑΣΜΑΤΑ ΟΡΘΟΦΩΤΟΑΕΡΙΩΝ ΑΡ.ΦΥΛΛΟΥ 292_122 8292_125
ΚΙΛΙΜΑΚΙ 1:5000

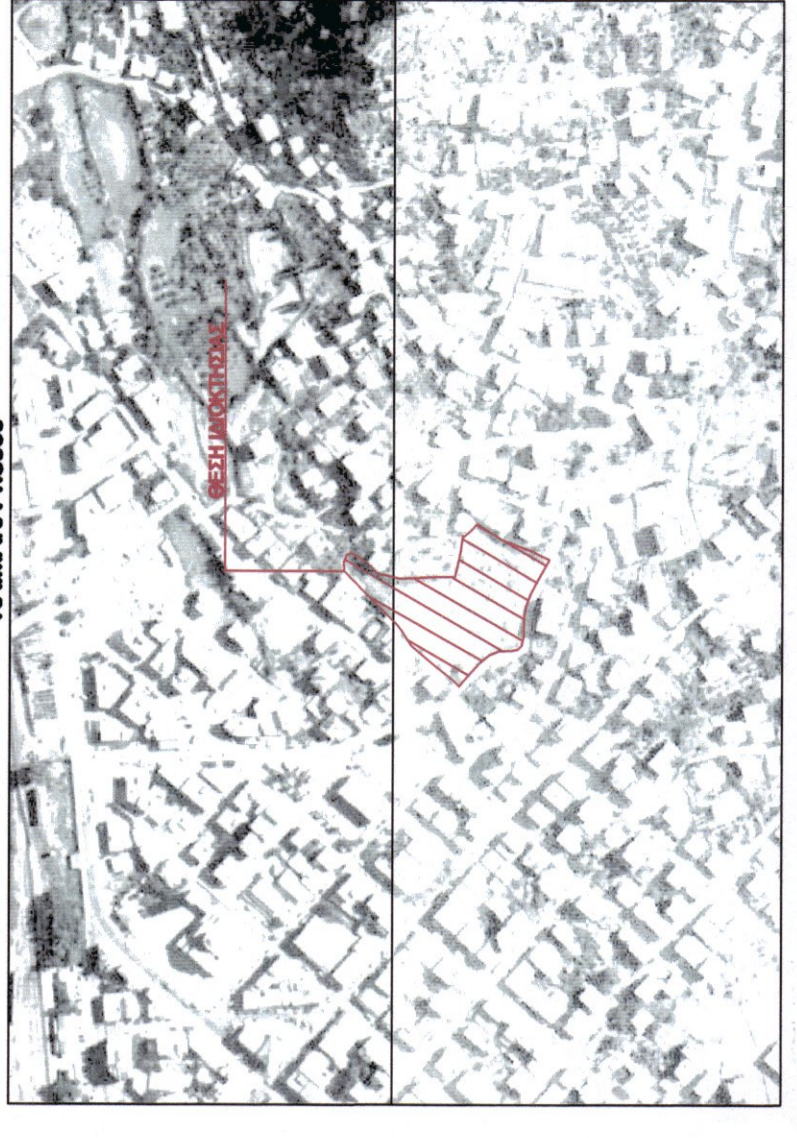

ΥΠΟΜΗΝΗΜΑ
1. Τριγωνομετρική Εξέλιξη : Κρατικό Δίκτυο Γ.Υ.Σ.
Πρόβολοι : ΕΓΣΑ
Φ.Σ. 1:50000 ΚΥΠΑΡΙΣΣΙΑ ΣΥΝΤΕΤΑΓΜΕΝΩΝ ΦΩΝΙΑΤΡΑ ΔΩ-2,16'
2. Υψομετρική Εξέλιξη :
Υψόμετρο Έργο από Μ.Σ.Θ. (Γ.Υ.Σ.)

ΥΠΟΜΗΝΗΜΑ

- Φυλάκιο προσαρτάς
- Πύλη προσαρτάς (ή βαθιά γραμμή)
- Συμμετρική κλίση
- Επιπέδωση
- Μονόδρομος
- Μονόδρομος με πλάση
- Κολώνα ΟΤΕ
- Κολώνα Φωτισμού
- Γραμμή οριοθέτησης οικόπεδου
- Χωμιάρι (ΦΕΚ 100000000)
- Γραμμή οριοθέτησης οικόπεδου "Χωμιάρι" (ΦΕΚ 174 ΑΑ120000)
- Είδη κλειστού σιγαστήρα μείωσης "Χωμιάρι" σύμφωνα με την κατασκευή 507-5219
- Γραμμή οριοθέτησης οικόπεδου (Ρυθμιστική και αναδομητική γραμμή)

Πίνακας Συντεταγμένων των κορυφών του Α1, Α2, Α3.....
Εμβαδόν τετραγώνου = 8785,76 τ.μ. - Περιμετρός = 403,87 μ.

Α	Χ	Υ	Αποστάσεις
A1	293550,76	4124772,06	A1 - A2: 16,30
A2	293537,36	4124779,45	A2 - A3: 10,00
A3	293529,55	4124784,19	A3 - A4: 9,76
A4	293519,49	4124787,81	A4 - A5: 5,15
A5	293514,37	4124786,36	A5 - A6: 9,35
A6	293505,04	4124785,98	A6 - A7: 5,61
A7	293499,44	4124786,67	A7 - A8: 5,84
A8	293493,99	4124790,64	A8 - A9: 3,30
A9	293490,28	4124796,25	A9 - A10: 3,76
A10	293489,53	4124803,73	A10 - A11: 9,50
A11	293487,20	4124811,75	A11 - A12: 6,49
A12	293481,71	4124817,95	A12 - A13: 8,28
A13	293470,76	4124828,05	A13 - A14: 14,90
A14	293466,64	4124831,74	A14 - A15: 5,53
A15	293470,67	4124835,61	A15 - A16: 5,59
A16	293480,72	4124866,34	A16 - A17: 16,22
A17	293483,86	4124866,78	A17 - A18: 20,05
A18	293500,89	4124872,65	A18 - A19: 11,61
A19	293507,45	4124876,95	A19 - A20: 4,75
A20	293514,12	4124876,95	A20 - A21: 9,17
A21	293529,15	4124894,48	A21 - A22: 21,60
A22	293543,14	4124907,63	A22 - A23: 19,21
A23	293549,11	4124909,17	A23 - A24: 5,59
A24	293555,69	4124905,16	A24 - A25: 5,00
A25	293555,46	4124903,48	A25 - A26: 3,23
A26	293548,89	4124892,36	A26 - A27: 13,00
A27	293541,88	4124886,30	A27 - A28: 9,27
A28	293540,49	4124881,14	A28 - A29: 5,30
A29	293537,93	4124870,95	A29 - A30: 10,51
A30	293539,12	4124842,93	A30 - A31: 28,05
A31	293539,26	4124834,73	A31 - A32: 8,20
A32	293550,15	4124832,20	A32 - A33: 11,18
A33	293556,48	4124830,89	A33 - A34: 6,48
A34	293566,54	4124829,39	A34 - A35: 10,17
A35	293566,07	4124828,68	A35 - A36: 0,92
A36	293569,50	4124825,65	A36 - A37: 3,82
A37	293569,43	4124824,72	A37 - A38: 1,39
A38	293573,73	4124820,41	A38 - A39: 6,09
A39	293574,30	4124819,96	A39 - A40: 0,71
A40	293573,14	4124816,22	A40 - A41: 2,11
A41	293568,17	4124802,77	A41 - A42: 18,39
A42	293566,53	4124794,56	A42 - A43: 18,39
A43	293550,76	4124772,06	A43 - A1: 13,77

Α.ΤΟΠΟΓΡΑΦΙΚΟ ΣΧΕΔΙΑΓΡΑΜΜΑ ΟΙΚΟΠΕΔΟΥ
Α1-Α2.....Α42-Α43-Α1
ΔΙΟΙΚΗΣΙΑΣ: ΠΕΡΙΦΕΡΕΙΑΣ ΠΕΛΟΠΟΝΝΗΣΟΥ
ΕΜΒΛΑΔΟΝ: Α1-Α2.....Α42-Α43-Α1 Ε=8785,76 m²
ΥΠΟΜΗΝΗΜΑ
Β1. Είδη και όρια με υποδείξη του ιδιοκτήτη.
Έρσινα ήλιων έγινε.
Β2. Το Γεωδαιτικό σύστημα αναφοράς που χρησιμοποιήθηκε είναι το (ΕΓΣΑ '87).
Β3. Η απόσταση της διοικητικής από την έκτασή είναι περίπου 800,00 μ.
Γ. ΟΡΟΣ ΔΟΜΗΣΗΣ
ΦΕΚ 641Δ/1978

Ελάχιστο εμβαδόν: 500 τμ
Ζωντανή δόμηση: 0,8
Πρόσβαση: 16 μ
Βάθος: 25 μ
Όροφος: 2
Κάλυψη 40%
H=7,50μ + 1,50 μ για στήλη υπογραμμικά για κεραμίδα
Δ.ΔΗΛΩΣΗ ΤΟΥ Ν.661/77 (Οικισμοί προ 1923) Άνω πόλη Κυπαρισσίας
ΦΕΚ 138Δ/1981 (Οικισμοί προ 1923) Άνω πόλη Κυπαρισσίας
Το υπό στοιχεία Α1-Α2.....Α42-Α43-Α1 οικοπέδου εμβαδού 8785,76m², βρίσκεται εντός εγκεκριμένου σχεδίου πόλης και εντός ορίων του προ23 οικισμού Άνω Πόλης Κυπαρισσίας, ως εξής: κατά τμήμα 1 εμβαδού Ε1= 686,89 τμ και κατά τμήμα 2 εμβαδού Ε2= 8118,77 τμ. και είναι όριο και οικοδομήσιμο σύμφωνα με τις κείμενες πολεοδομικές διατάξεις. Δεν υπάρχει στις διατάξεις του Ν. 1337/83 τρεπεί εισφορά σε γη και σε χρήμα.

Ο ΔΗΛΩΝ ΜΗΧΑΝΙΚΟΣ
ΒΑΣΙΛΙΚΗ Π. ΠΛΕΤΣΑ
ΔΙΠΛ. ΑΓΡΟΝ. ΤΟΠΟΓΡΑΦΟΣ ΜΗΧΑΝΙΚΟΣ
ΠΟΛΥΤΕΧΝΙΚΗΣ ΣΧΟΛΗΣ Α.Π.Θ.
ΜΕΛΟΣ Τ.Ε.Ε. (ΠΡΩΤΟ ΕΠΙΘΕΤΟ) ΜΗΤΡΩΟΥ 68289
ΑΝΑΣΤΑΣΙΟΥΔΕΣ.Τ.ΚΑΡΩΤΗ, ΚΥΠΑΡΙΣΣΙΑ ΜΕΣΣΗΝΙΑΣ
ΤΗΛ.: 6949420139 - 6949420139
Α.Φ.Μ.: 046822528 - Δ.Ο.Υ.Κ. ΚΑΛΑΜΑΤΑΣ

Συνοδεύει το υπ' αριθμ. 138Δ/1981.....Α42-Α43-Α1...
Πρακτικό Τεχνικού Συμβούλιου
Δημόσιας Έργων
Περιφέρειας Πελοποννήσου
ΤΟΠΟΓΡΑΦΙΚΟ ΔΙΑΓΡΑΜΜΑ ΕΚΤΑΣΗΣ ΓΙΑ ΤΗ ΔΗΜΙΟΥΡΓΙΑ ΑΘΛΗΤΙΚΟΥ ΚΕΝΤΡΟΥ ΣΤΗΝ Δ.Ε. ΚΥΠΑΡΙΣΣΙΑΣ

ΜΕΛΕΤΗ
ΘΕΣΗ
ΠΕΡΙΟΧΗ "ΝΤΡΟΥΜΠΕ" ΚΥΠΑΡΙΣΣΙΑΣ ΤΗΣ Δ.Ε. ΚΥΠΑΡΙΣΣΙΑΣ ΤΟΥ ΔΗΜΟΥ ΤΡΙΦΥΛΙΑΣ

ΤΟΠΟΓΡΑΦΙΚΟ ΔΙΑΓΡΑΜΜΑ
ΑΡ. ΣΧΕΔΙΟΥ ΤΟΠ.1
ΚΙΛΙΜΑΚΑ 1:500

Μελετητής
ΠΛΕΤΣΑ ΒΑΣΙΛΙΚΗ
Τοπογράφος Μηχανικός Α.Π.Θ.
ΜΑΡΤΙΟΣ 2022

ΗΜΕΡΟΜΗΝΙΑ
ΥΠΟΓΡΑΦΗ

Ελεγχθηκε
Ελεγχθηκε

ΥΠΟΓΡΑΦΗ ΤΗΣ ΑΡΧΗΣ